



## DES INVESTISSEMENTS EN UROLOGIE AU BÉNÉFICE DU PATIENT : LE LASER EN UROLOGIE



La consolidation des activités de chirurgie au Centre Hospitalier de Saint Avold et notamment le renforcement du pôle urologique s'inscrit pleinement dans le projet médical de Moselle Est et répond aux besoins de la population du territoire.

**« Quand on considère la prévalence de 81 % de l'hypertrophie de la prostate après 71 ans et celle du cancer de la prostate de 32 % : ces données chiffrées font de la pathologie de la prostate une maladie incontournable de l'homme âgé. Parallèlement, la prévalence des carcinomes de la vessie est de 28 pour 100 000 habitants, le carcinome des testicules de 6 pour 100 000 habitants et du rein de 12 pour 100 000 habitants. Quand on sait que le territoire de Moselle Est compte environ 250 000 habitants, la pathologie urologique est prépondérante. »**

» Dr Thierry CLEMENT,  
Chirurgien urologue.

Le CH de Saint Avold développe l'activité d'urologie et étoffe l'équipe chirurgicale grâce à l'arrivée d'un quatrième urologue. La double compétence tant médicale que chirurgicale permet de proposer aux patients un panel de techniques diagnostiques et thérapeutiques répondant à leurs besoins. Nous disposons, en effet, d'un plateau technique où sont réalisés des actes d'endoscopies urologiques, les lithotrities extra corporelles et les bilans uro-dynamiques.

**« La lithotricie est réalisée en ambulatoire. C'est une technique de choix dans le traitement des lithiases en raison de son taux de succès, de l'ordre de 80 %, et des suivis sans complication. »**

» Dr Mihai RADULESCU,  
Chirurgien urologue.

Au bloc opératoire, la chirurgie endoscopique et la chirurgie coelio-laparoscopique complètent le dispositif.

**« Le recours sur un même site à l'ensemble de ces moyens techniques est indispensable. Cette accessibilité très diversifiée répond à l'évolution des techniques qui depuis 25 ans concerne l'urologie. C'est une des raisons qui m'a poussé à rejoindre cette équipe. »**

» Dr Samir DIBBO,  
Chirurgien urologue.

Le CH de Saint Avold continue d'investir afin que les patients puissent bénéficier des dernières techniques. L'établissement fait l'acquisition de nouveaux résecteurs lasers très performants.

**« La laser prostatique révolutionne la prise en charge : il réduit considérablement la durée d'hospitalisation et les complications nosocomiales sont beaucoup moins importantes. Cette technique requiert moins l'usage de sondes urinaires, le confort du patient est ainsi amélioré. Il permet d'opérer des hommes fragiles, âgés et poly-pathologiques sous traitement anti-coagulant, car il y a peu de risque de saignement. C'est son grand avantage. »**

» Dr Bogdan ILIESCU,  
Chirurgien urologue.



Le laser permet d'offrir aux patients des solutions thérapeutiques efficaces et sûres en minimisant au maximum les risques. Les bénéfices impactent favorablement la qualité de vie des patients tant sur le plan urinaire que sur le plan sexuel. L'intérêt est majeur pour le patient.

La prise en charge de la cancérologie urologique sur le Centre Hospitalier de Saint Avold concilie à la fois la technicité, l'expérience des urologues et l'expertise des cancérologues, l'imagerie venant en appui sur l'ensemble de la filière. Cette équipe assure des consultations, des actes d'endoscopies et de chirurgie tous les jours de la semaine. En complément, une permanence des soins est assurée depuis janvier 2014 permettant la sécurisation de la prise en charge H24.

Pour la prise de rendez-vous,  
le secrétariat est joignable  
au : 03 87 91 81 78

“ Le laser permet d'offrir aux patients des solutions thérapeutiques efficaces et sûres en minimisant au maximum les risques. ”

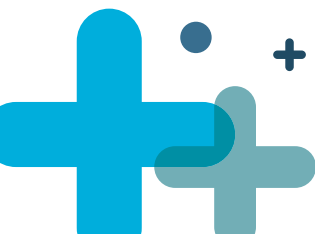

## ▶ DIALYSE : DÉMARRAGE DES TRAVAUX

Le Centre Hospitalier de Saint Avold dispose de l'autorisation de création d'un Centre Lourd de Dialyse de 22 postes prononcée par l'ARS Lorraine en janvier 2014. Les travaux ont démarré le 15 septembre dernier et prévoient la réhabilitation de 2 000 m<sup>2</sup>.

**Les premiers patients sont attendus pour le printemps 2015.**

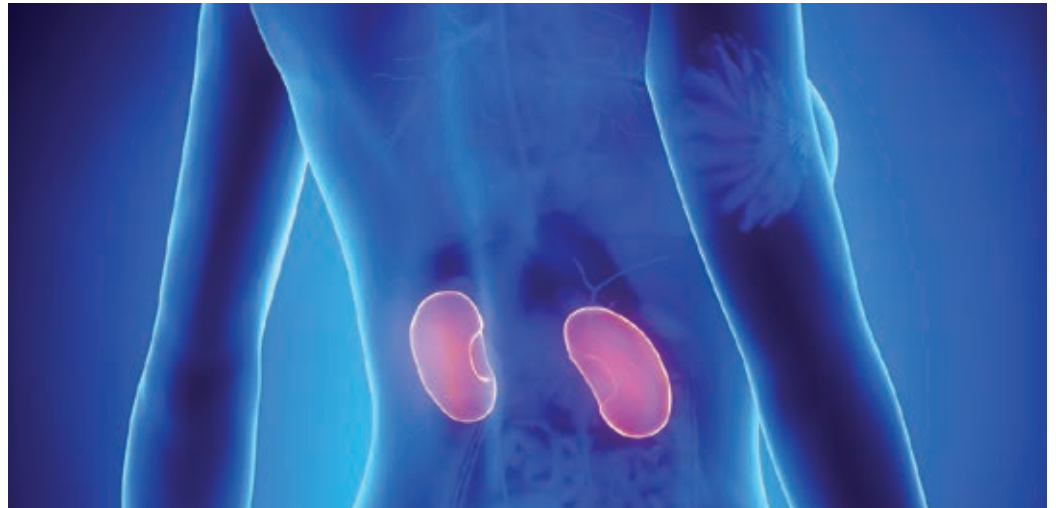

## ▶ TÉLÉMÉDECINE : L'INNOVATION AU SERVICE DES PATIENTS



Le Centre Hospitalier de Saint-Avold s'inscrit dans une expérimentation de télé-médecine, en lien avec 4 EHPAD du GROUPE SOS SENIORS (Les Mirabelliers à Metz, La Source du Breuil à Sainte-Marie aux Chênes, Les Peupliers à Villerupt et Les Lauriers à Longeville-lès-Saint-Avold). La coordination est assurée par le docteur Nathalie ROYER.

Le matériel est déjà en place et les formations ont eu lieu en septembre. Le lancement est prévu courant octobre.

Dans un premier temps, elles concerneront la gériatrie grâce à l'implication du Dr Corinne TOBEE, chef de service de l'ensemble de la filière gériatrique. Ensuite, elles seront étendues à d'autres spécialités et à d'autres EHPAD. Cette démarche, qui relie hôpitaux et EHPAD, est sou-

tenue par l'ARS Lorraine et le GCS Télésanté Lorraine. Elle est en effet novatrice et porteuse de nombreux avantages.

Réaliser des téléconsultations évite les déplacements des résidents, souvent difficiles psychologiquement et physiquement. La télé-médecine sécurise les résidents, leur famille en leur donnant accès à des avis spécialisés complémentaires.

Brève



### ▶ BIENVENUE

**Nous avons le plaisir d'annoncer la prise de fonction :**

▶ du Docteur Bogdan ILIESCU, chirurgien urologue

“ **La télé-médecine favorise le confort et complète le dispositif sécuritaire du patient.** ”